

SEGURO VIAGEM

Com coberturas adequadas,
proteja-se contra imprevistos
em viagens nacionais e
internacionais.



Personalize seu plano de acordo com as coberturas
que fazem sentido para a sua viagem.

SEGURO DE VIDA E ACIDENTES PESSOAIS (AP)



Coberturas Seguro de vida e AP

- Morte Natural - Morte Acidental
- Invalidez permanente total ou parcial por acidente
- Doenças graves

SEGURO ODONTO

As boas escolhas fazem
você sorrir!
Você e sua família com
o sorriso muito
bem cuidado.

Algumas coberturas:

- Prevenção e diagnóstico
- Restaurações
- Tratamento de gengiva
- Limpeza



AMBEP
TurSeguros

PREVIDÊNCIA PRIVADA

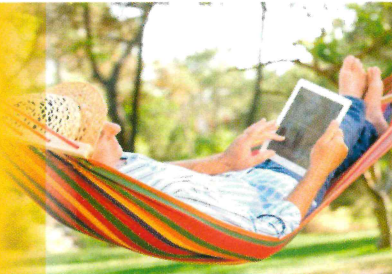

O valor mensal com que você contribui poderá ser aplicado em fundos de investimentos de renda fixa e variável e ainda escolher entre as modalidades PGDL e VGDL. Além disso, no plano PGDL, as contribuições podem ser deduzidas do Imposto de Renda. Tudo isso para que você possa manter seu padrão de vida na aposentadoria, investir em um negócio próprio, diversificar seus investimentos ou, quem sabe, realizar algum sonho antigo.

- Pecúlio por morte
- Pensão aos menores
- Pensão ao cônjuge

PARA MAIORES INFORMAÇÕES CONTATE-NOS:

Rua do Rosário, 103 - 13º andar - Centro - RJ
CEP 20041-004

Telefones: RIO 21 2113-1000

Demais regiões 0800 220 1020

E-mail: contato@ambep.com.br

Ambep Seguros

@ambep_seguros

www.ambep.com.br



A Ambep TurSeguros é uma empresa criada em 1988 com o objetivo de atender aos funcionários ativos e aposentados do sistema Petrobrás. Hoje, atuando em todo o Brasil, atende também a todos os interessados na proteção de seu patrimônio com preços competitivos.

TRABALHAMOS COM AS PRINCIPAIS SEGURADORAS PARA CUIDAR DE VOCÊ E DE SEU PATRIMÔNIO

PARCERIAS

Allianz

SulAmérica

Liberty
Seguros

Outras seguradoras



bradesco
seguros

Itaú
Seguros

HDI
SEGUROS



SOMPO SEGUROS



ATENÇÃO!

CENTRAL TELEFÔNICA DIGITAL
NOSSA LINHA DIRETA COM VOCÊ

RIO

DEMAIS REGIÕES

21 2113-1000

0800 220 1020

www.ambep.com.br





AMBEP
TurSeguros

ASSISTÊNCIA FUNERAL

Operado em todo o país pela SulAmerica Seguros, o programa garante a realização de ações práticas e legais de serviços funerários para os associados e seus beneficiários.

SEGURO AUTO

Propostas elaboradas sob medida para o seu veículo. Atualmente, contamos com cerca de 10 mil veículos segurados.

SEGURO RESIDENCIAL

A AMBEP TurSeguros oferece opções de seguros para todos os perfis com ampla cobertura e assistência 24 horas.

SEGURO VIAGEM

Garanta segurança independentemente se o momento é de trabalho ou lazer.

SEGURO DE VIDA E ACIDENTES PESSOAIS

Pensando em proteção familiar, poderá ser garantido para você e sua família, contratando várias coberturas e personalizando conforme a sua necessidade.

SEGURO ODONTO

Criado especialmente para atender às suas necessidades na hora de cuidar da saúde bucal proporcionando mais segurança e tranquilidade para completar o seu bem-estar.

SEGUROS SAÚDE E PLANOS DE SAÚDE

- Empresarial (mínimo 2 vidas)
- Adesão (Sujeito a elegibilidade)

Oferece condições sob medida para atender às suas necessidades. Rede referenciada regional ou nacional e o melhor custo-benefício do mercado.

PÓS-Vida
SulAmérica
ASSISTÊNCIA FUNERAL
MAIS DE 6.000 FAMÍLIAS JÁ ATENDIDAS

O QUE É PROGRAMA PÓS-VIDA?

É um produto que garante a realização das providências práticas e legais de um funeral.

O QUE FAZER EM CASO DE FALECIMENTO?

Basta um simples telefonema para a Central de Atendimento 24 horas informando o nome completo e número do CPF do segurado falecido.

QUAIS SERVIÇOS ESTÃO EXCLUÍDOS?

Despesas decorrentes de confecção, manutenção e/ou recuperação de jazigos. Exumação de corpos que estiverem no jazigo quando do sepultamento; Sepultamento de membros; Confecção, gravação de lápide; Aquisição de sepultura, jazigo, terreno, cova, cemeiro (gaveta nos cemitérios onde se enterram os cadáveres), etc; Pagamento de taxa de sepultamento e sala velatória em cemitério particular.

OBSERVAÇÃO: É IMPRESCINDÍVEL QUE OS FAMILIARES SEJAM INFORMADOS SOBRE A EXISTÊNCIA DO SEGURO PARA A TOMADA DE PROVIDÊNCIAS EM CASO DE FALECIMENTO.

Para acionar o Serviço de Assistência Funeral serão necessários:

- Nome completo do segurado (falecido)
- Município de ocorrência do óbito
- CPF do segurado (falecido)
- Local do sepultamento

Para acionar a assistência basta entrar em contato com a Central de Serviços SulAmérica pelos seguintes telefones:

4090-1073 - Capitais e Regiões Metropolitanas
0800 778 1073 (Demais localidades)

SEGURO AUTOMÓVEL

Escolha coberturas básicas e garantias adicionais que melhor se adaptam ao seu perfil.



FAÇA A SIMULAÇÃO DO SEU SEGURO CONOSCO!

SEGURO RESIDENCIAL

Que tal proteger seu patrimônio e ainda contar com assistências importantes para seu lar?



Além de diversas coberturas como incêndio, explosão, danos elétricos, alagamento, etc., você conta com várias assistências como chaveiro, encanador, eletricista, desentupidor, dependendo do plano que escolher.

PLANOS DE SAÚDE

Operado através da Administradora MED CORP (ANS Nº 401843985)

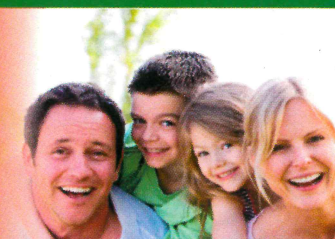

Plano de Saúde nacional e regional, com excelentes coberturas e preços diferenciados. Agora você pode realizar consultas com médicos de diversas especialidades.

Nós o ajudamos a deixar sua família protegida e segura!

Faça um orçamento conosco.
Ligue: (21) 3090-4155 ou (21) 99622-3051